Kanton Nidwalden

Gemeinde Ennetbürgen

Zonenplan Landschaft

z. H. Gemeindeversammlung vom 06. November 2024

1. Öffentliche Auflage vom 30.08.2023 bis 28.09.2023

2. Durch die Gemeindeversammlung vom ..... beschlossen

Gemeindepräsident:

Gemeindeschreiber:

3. Vom Regierungsrat mit Beschluss Nr. ..... vom ..... genehmigt

Landammann:

Landschreiber:

AM PLAN RAUMENTWICKLUNG

Projektverfasser

AM PLAN GmbH
Beckenriedestrasse 58
6374 Buochs

Planerstellung: Trigonet AG, Aemättlistrasse 2, 6370 Stans
Erstellungsdatum: 24. April 2024

Massstab
1:5'000

Legende zum Zonenplan

kommunale Nutzungsplanfestlegungen (Genehmigungsinhalte)

Grundnutzung

Bauzonen

- Bauzonen

Nichtbauzonen

- Landwirtschaftszone
- übriges Gebiet
- Gewässerraumzone

Überlagernde Nutzungsplaninhalte

Flächenbezogene Festlegungen

Nichtbauzonen

- Sondernutzungszone Honegg
- Sondernutzungszone Obermatt
- Sondernutzungszone Schreinerhaus
- Sondernutzungszone Trogen
- Sondernutzungszone Scholzenhaus

Weitere Zonen

- Landschaftsschutzzone
- Gewässerraumzone
- Abflusswegzone
- Gefahrenzone 1
- Gefahrenzone 2
- Gefahrenzone 3
- Abflusskorridorzone A
- Abflusskorridorzone B

Linienbezogene Festlegungen

- Baumreihe
- Bruchsteinmauer/Trockensteinmauer a
- Bruchsteinmauer/Trockensteinmauer b

Punktbezogene Festlegungen

- Einzelbaum
- Findling

Orientierende Inhalte

- Gewässer
- Wald

Informationsinhalte

- Eingedoltes Gewässer
- Gefährdung See gemäss §24 Vollzugsverordnung zum Planungs- und Baugesetz (PBV, NG 611.11)
- Verkehrsfläche

Insbesondere im kantonalen WebGis (https://www.gis-daten.ch/map/nw_nutzungsplanung und https://www.gis-daten.ch/nw_oereb) sind weitere Informationen ersichtlich. Rechtsverbindlich sind diejenigen Dokumente, welche rechtskräftig verabschiedet oder veröffentlicht worden sind.

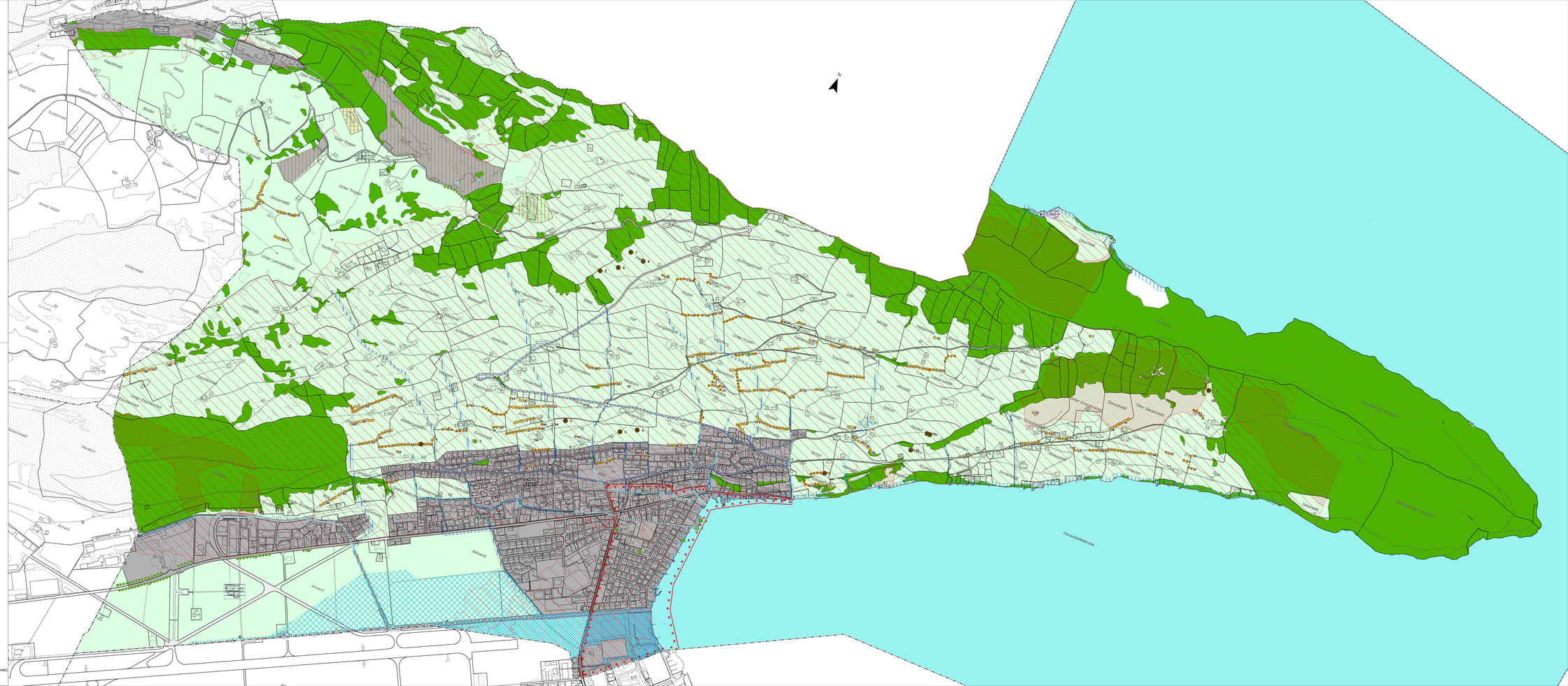
N
Vierwaldstättersee
Allmend
Kastanienweg
Kastanienallee
Kastanienstrasse
Kastanienhof
Kastanienmatt
Kastanienrain
Kastanienbaum