Deckbelagseinbau KH4 - Fahrspur in Richtung Stans

Dienstag, 01. September ab 19.30 Uhr bis Donnerstag, 03. September, 07.00 Uhr

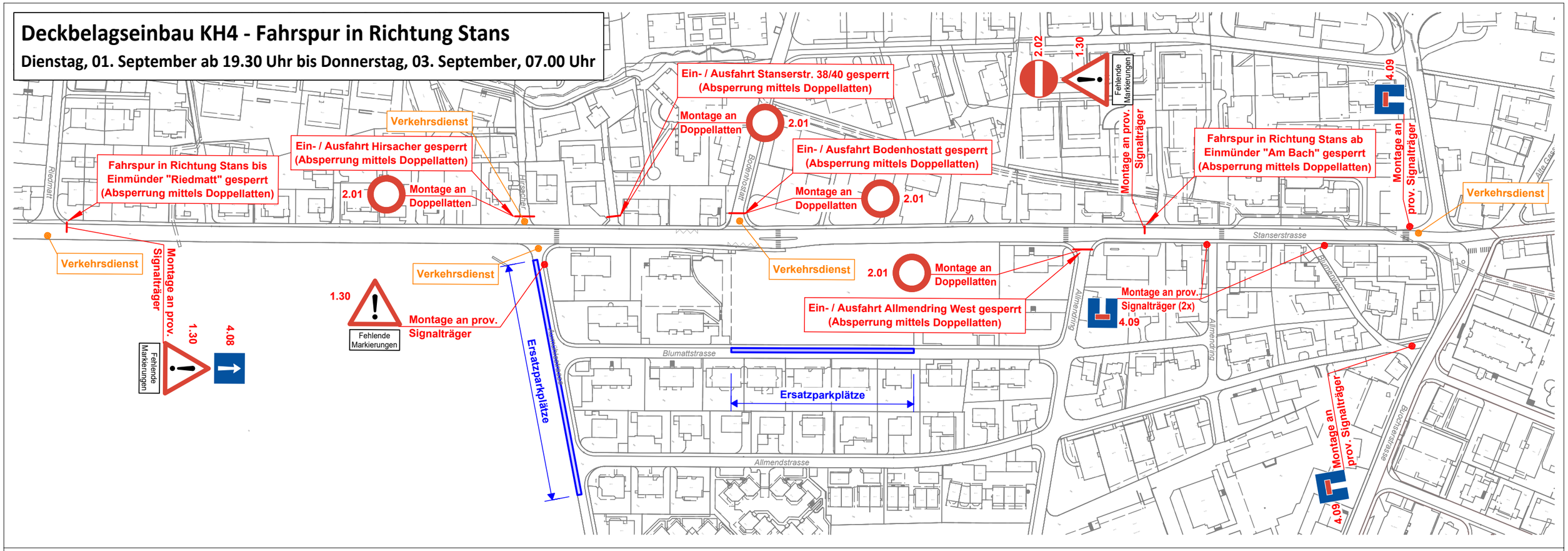

Deckbelagseinbau KH4 - Fahrspur in Richtung Buochs
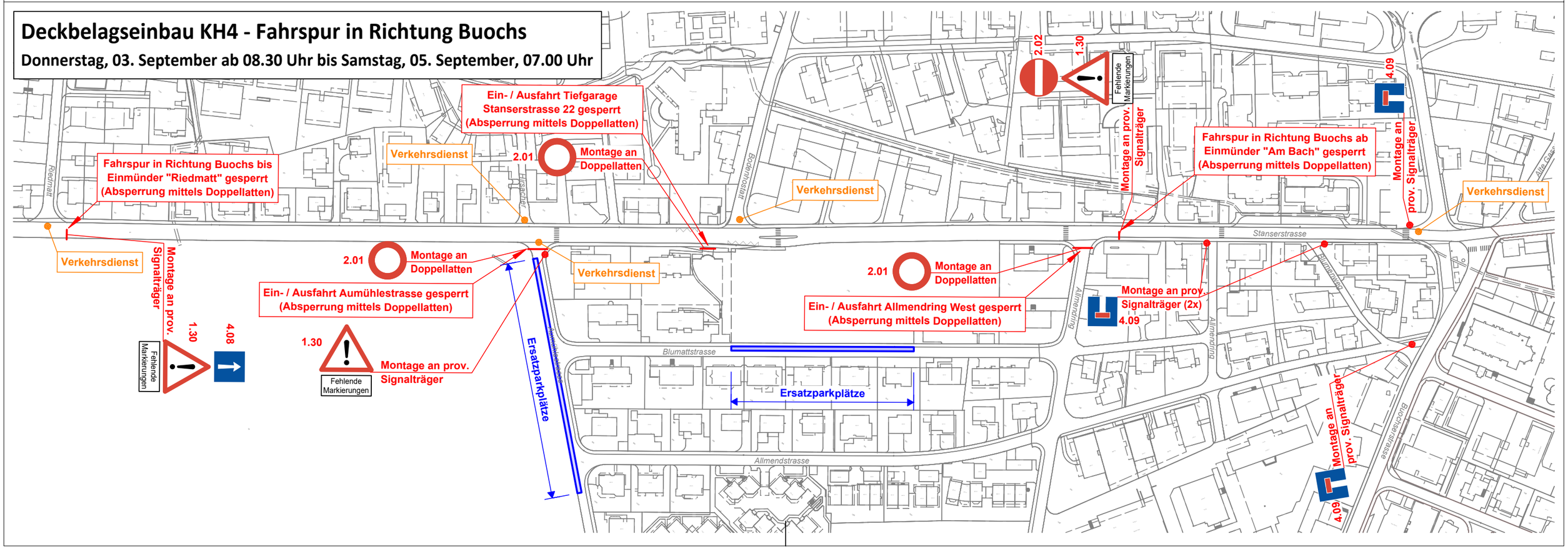
Donnerstag, 03. September ab 08.30 Uhr bis Samstag, 05. September, 07.00 Uhr